

BAN KHOKNAKO ASSOCIATION

E-mail : info@bankhoknako.ch

ECOLE PRIMAIRE DE BAN SOUMPE

Province de Vientiane, District de Sang Thong

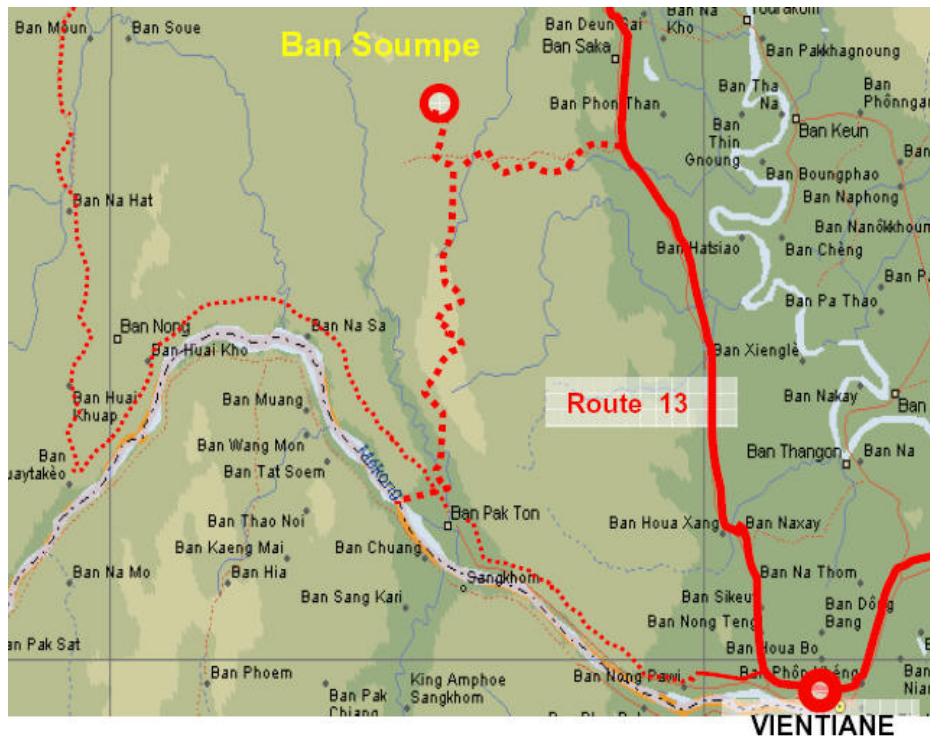

ECOLE PRIMAIRE

APPEL DE FONDS

Ban Soumpe, District de Sang Thong, à 80 km de Vientiane (4h de route) en direction du Nord ouest, aux confins de la province de Vientiane, dans la partie centrale du nord du Laos. L'accès en est difficile dans la mesure où les routes sont encore à l'état de pistes nécessitant des véhicules tous-terrains, sauf la Route 13.

Il y a deux accès : par le nord ou par la route en construction le long du Mékong.

Ce village isolé abrite une école de trois salles de classe pour les 3 premiers niveaux primaires (P1,P2,P3), les plus grands allant au village voisin éloigné de 4 Kilomètres.

Actuellement, il y a 47 élèves (25 filles) répartis dans les 3 salles de classe, avec 2 professeurs. La construction est en bois, bambou et feuilles de palmiers, comme encore beaucoup d'écoles "provisoires" de campagne. Les conditions générales d'occupation, de confort et sont très précaires et problématiques à la saison des pluies.

La nouvelle école en projet permettra de recevoir jusqu'à 90 enfants des 3 niveaux primaires. Selon notre concept, l'Ecole serait accompagnée de sanitaires, d'une Ferme Scolaire et d'un jardin potager. Le terrain disponible est de 2 hectares (tourmentés), l'eau est à proximité (nécessite une pompe) et l'électricité disponible à une dizaine de mètres. Notre concept d'Ecole Intégrée est particulièrement justifié dans ce contexte campagnard et pauvre.

L'Association Ban Khoknako entreprend statutairement le projet avec une participation locale de l'ordre de 10 % du budget total, soit le mobilier, les accès et du bois de construction.

VILLAGE DE Ban SOUMPE

Village répertorié dans la catégories des villages pauvres (30 familles sur 50)

Habitants : 245 (101 femmes)

Familles : 50

Elèves : 47 à l'école du village P1-P2-P3 - 14 à l'école voisine (4km) P4- P5

Ressources : bois, bambou, riz.....

Projet : bâtiment en briques, toiture en poutraison de métal et couverture en tuiles

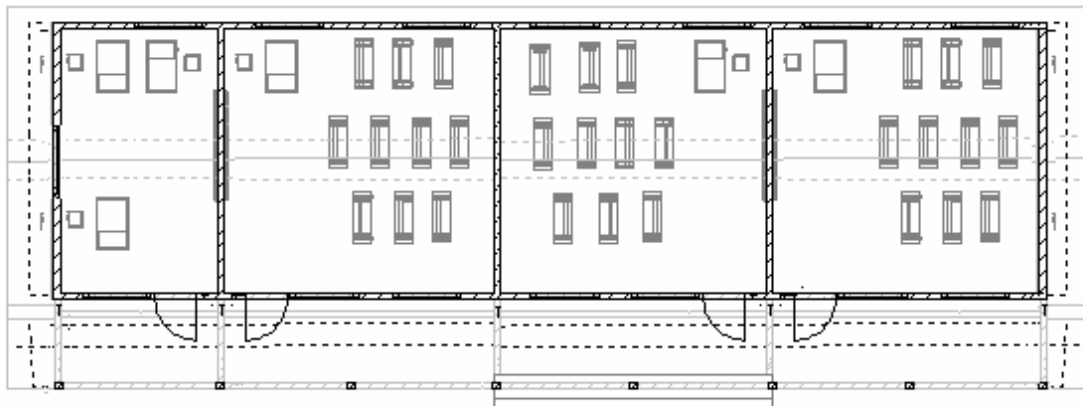

Salle des Maîtres

3 salles de classe

L'ECOLE PRIMAIRE DE BAN SOUMPE

Le Village



L'Ecole



Les visiteurs et l'Instituteur Mr.Khanthong

PROJET : BÂTIMENT, LES SANITAIRES, LA FERME SCOLAIRE ET LE JARDIN

E-mail : info@bankhoknako.ch

Account *CCP* : 17-341172-0